

UNIVERSITÉ
**PAUL
VALÉRY**
MONTPELLIER 3

JOURNÉE PORTES OUVERTES

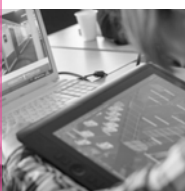

PROGRAMME - UFR 6



**26 FÉVRIER
2020**



INSPE

Institut national
supérieur du professorat
et de l'éducation
Académie de Montpellier



AU PROGRAMME DE LA JOURNÉE

**9H00
À 17H00**

ACCUEIL GÉNÉRAL - Bâtiment administratif (Bât L)

Pôles d'information sur l'offre de formation de l'université, les procédures d'admission, la mobilité internationale, les bourses et logements universitaires...

**9H00
À 17H00**

INFORMATIONS MASTERS - SCUIO-IP

Pôle d'information sur l'offre des masters de l'université

**9H00
À 17H00**

VISITES DE LA CITÉ UNIVERSITAIRE VERT-BOIS - Accueil de la cité U

Visites de la cité et des logements universitaires

**10H00
À 16H00**

VISITES DU CAMPUS ET DE LA BU - Bâtiment administratif (Bât L)

Visites guidées organisées tout au long de la journée : 10h - 11h - 12h - 14h - 15h - 16h

puis

**10H00
14H30**

CONFÉRENCE « LES MÉTIERS DE L'ENSEIGNEMENT » - Salle Camproux

Animée par l'Institut National Supérieur du Professorat et de l'Éducation (INSPÉ)

puis

**11H00
15H30**

CONFÉRENCE « LA MOBILITÉ INTERNATIONALE » - Salle Camproux

Animée par la Direction des Relations Internationales et de la Francophonie (DRIF)

**12H15
À 13H15**

CHAMPIONNAT D'ORTHOGRAPHE - Amphi 2

Dictée composée sur le thème de la poésie

13H00

CONFÉRENCE « LE SPORT À L'UNIVERSITÉ » - Salle Camproux

Animée par le Service Universitaire des Activités Physiques et Sportives (SUAPS)

13H30

CONFÉRENCE « LA VIE SUR LE CAMPUS » - Salle Camproux

Animée par le Service de la Vie Étudiante (SVE)

**16H45
À 19H00**

REMISE DES PRIX CHAMPIONNAT D'ORTHOGRAPHE - Salle Camproux

Par l'auteur Éloi Valat suivi d'un entretien artistique avec l'auteur et d'un verre de l'amitié

UFR 6 SCIENCES DE L'ÉDUCATION

ACCUEIL ET PRÉSENTATION DES FORMATIONS

puis **8H30 À 9H30**
10H00 À 11H00 - Salle 302 - Bâtiment B

Présentation de la Licence Sciences de l'éducation par M. Sylvain CONNAC.

MIASHS - MATHÉMATIQUES ET INFORMATIQUE APPLIQUÉES AUX SCIENCES HUMAINES ET SOCIALES

ACCUEIL ET PRÉSENTATION DES FORMATIONS

puis **13H00 À 14H00**
14H30 À 15H30 - Salle 302 - Bâtiment B
puis **16H00 À 17H00**

Présentation de la Formation MIASHS : devenir un data scientist par M. Maximilien SERVAJEAN.

UFR 6
(1er étage)

ENTRÉE

Restaurant
Universitaire
Vert Bois

SCUIO-IP
Infos Masters

SALLE CAMPROUX
Conférences

FoodTruck

ACCUEIL GÉNÉRAL
Journée portes
ouvertes

ZONE DE TRAVAUX

Bibliothèque
Universitaire

Maison
des
Etudiants
WC/DE

ENTRÉE

P3 P2 P1

ZONE DE TRAVAUX

Amphi
1

Amphis
2, 3

Amphi
4

Théâtre
La
Vignette

Avenue du Val de Montferand

Zoo du Lunaret

ENTRÉE

Avenue du Val de Montferand

ENTRÉE

Championnat
d'orthographe

Montpellier centre

